



vzw - AIB-VINÇOTTE Belgium - asbl

Exploitatiezetel: Jan Olieslagerslaan 35 • 1800 Vilvoorde

Tel +32(0)2 674 57 11 • fax +32(0)2 674 59 59 • info@vincotte.be • www.vincotte.com

Maatschappelijke zetel: Diamant Building • Boulevard A. Reyerslaan 80 • B-1030 Brussel

Safety, quality and environmental services

Verlag nr.: 30967053/62



N 179242

Antwerpen-Limburg tel.: 03 221 86 11
Brabant tel.: 02 674 57 11

Oost & West -Vlaanderen tel.: 09 244 77 11
Wallonië tel.: 081 432 611

Resi code: 1

PROCES-VERBAAL VAN GELIJKVORMIGHEIDSONDERZOEK EN/OF CONTROLEBEZOEK VAN EEN ELEKTRISCHE LAAGSPANNINGSINSTALLATIE

Verantwoordelijke voor de werken :

Installatie :

Eigenaar of beheerder :

Naam, voornaam : Luca Tom Willaert
Ident. Kaart nr. :
BTW nr.: BE

Naam, voornaam : Haerndrik V.H. 14 10
Adres : Wulpjerdweg 3
Post nr. + Stad : 8420 Blanchebergel Waverluis
Tel. :

Basis van het onderzoek : Algemeen Reglement op de Elektrische Installaties (AREI)

<input checked="" type="checkbox"/> Art 270 <input checked="" type="checkbox"/> Gebruiknaam <input type="checkbox"/> wijziging <input type="checkbox"/> uitbreiding	<input checked="" type="checkbox"/> Art 86	<input type="checkbox"/> Art 271 bis	<input checked="" type="checkbox"/> Wooneenheid
<input type="checkbox"/> mobiel <input type="checkbox"/> tijdelijk	<input type="checkbox"/> Art 87	<input type="checkbox"/> Art 278	<input checked="" type="checkbox"/> Huishoudelijke werkeenheid
<input type="checkbox"/> Art 271 <input type="checkbox"/> periodiek <input type="checkbox"/> controle <input type="checkbox"/>	<input type="checkbox"/> Art 88	<input type="checkbox"/> Art	<input checked="" type="checkbox"/> Gemeenschappelijke delen
<input type="checkbox"/> Art 276 : verzwaring <input type="checkbox"/> Art 276bis : verkoop van een wooneenheid	<input type="checkbox"/> Art ...	<input type="checkbox"/> Art	<input checked="" type="checkbox"/> Werkeenheid

Algemene gegevens elektrische installatie :

Gegevens verdeler	EAN	<input checked="" type="checkbox"/> EAN niet meegedeeld	<input type="checkbox"/> kWh meter niet geplaatst
kWh meter nr.:	<u>34647011</u>	meterstand dag :	nacht :
Bescherming aansluiting (A) :	<input type="checkbox"/> 20 <input type="checkbox"/> 25 <input checked="" type="checkbox"/> 32 <input type="checkbox"/> 40 <input type="checkbox"/> 50 <input type="checkbox"/> 63 <input type="checkbox"/> 80 <input type="checkbox"/> 100	<input type="checkbox"/> kWh excl. nacht meter :	
Gegevens installatie	Ontworpen voor U _N :	<input checked="" type="checkbox"/> 230 V <input type="checkbox"/> 3x230 V <input type="checkbox"/> 3N400 V	Type aardelektrode :
Maximale nominale stroom (A) :	<input type="checkbox"/> 20 <input type="checkbox"/> 25 <input checked="" type="checkbox"/> 32 <input type="checkbox"/> 40 <input type="checkbox"/> 50 <input type="checkbox"/> 63 <input type="checkbox"/> 80 <input type="checkbox"/> 100	<input checked="" type="checkbox"/> aardingslus <input type="checkbox"/> pen / baar	
Voedingsleiding hoofdbord :	<u>2</u> x <u>16</u> mm ² - Type : <u>V.O.P. 2 F</u>		
Beschrijving installatie	Algemene differentieelstroominrichting :	<u>40</u> A / <u>300</u> mA	Aantal borden : <u>1</u> Aantal eindstroombanen : <u>10</u>
<input checked="" type="checkbox"/> zie bijlage(n)			

Metingen - testen - controles - verzegeling :

<input checked="" type="checkbox"/> Rechtstreekse aanraking	<input checked="" type="checkbox"/> Onrechtstreekse aanraking	<input checked="" type="checkbox"/> Montage	<input type="checkbox"/> Toestellen	<input checked="" type="checkbox"/> Materieel	<input checked="" type="checkbox"/> I>/doorsnede	<input checked="" type="checkbox"/> Schema's
<input checked="" type="checkbox"/> Aardingsweerstand : <u>4,4</u> Ω	<input checked="" type="checkbox"/> Algemeen isolatieniveau : <u>> 10</u> MΩ	<input checked="" type="checkbox"/> Controle foutlus	<input checked="" type="checkbox"/> Aardingscontinuïteit	<input checked="" type="checkbox"/> Test diff.		
Differentieelstroominrichting : <input type="checkbox"/> was verzegeld <input checked="" type="checkbox"/> werd verzegeld <input type="checkbox"/> werd niet verzegeld <input type="checkbox"/> kan niet verzegeld worden						

Inbreuken - Opmerkingen (voor de betekenis van eventuele codes : zie keerzijde)

Inbreuken Nieuwe installatie	<u>geen inbreuken vastgesteld</u>	
<input type="checkbox"/> Nihil		
Inbreuken Bestaande installatie		
<input type="checkbox"/> Nihil		
Opmerkingen		
<input type="checkbox"/> Nihil		
		Visum DNB of aangestelde :

Besluit(en) :

De nieuwe installatie voldoet voldoet niet aan het AREI.
 De bestaande installatie voldoet voldoet niet aan het AREI.

De installatie dient opnieuw gecontroleerd te worden vóór

17/02/2036 (*)

door hetzelfde erkend organisme.

Voor de directeur generaal : Handtekening

Naam : Delvaere Tom Agent nr. : 3955 Datum : 17/2/17
Bijlage(n) : Situatieschema(s) : 2 Eéndraadsschema(s) : 2

- Dit proces-verbaal dient bewaard te worden in het dossier van de elektrische installatie en dit dossier dient elke aangebrachte wijziging te vermelden.
- De Federale overheidsdienst economie dient bij ieder ongeval, rechtstreeks of onrechtstreeks te wijten aan elektriciteit waarbij personen betrokken zijn, ingelicht te worden.
- De controle heeft enkel betrekking op de zichtbare en toegankelijke delen van de installatie.
 Op basis van de ter plaatse verkregen informatie is het niet mogelijk de datum van realisatie van de elektrische installatie vast te stellen.
 Wij raden U aan om het (de) schema(s) te vervolledigen voor de delen die niet zichtbaar waren tijdens ons bezoek. In geval van twijfel over de veiligheid van deze elementen, nodigen we u ten zeerste uit om een bijkomend controlebezoek te laten uitvoeren.
(*) De werken, nodig om de inbreuken te doen verdwijnen die opgemerkt werden tijdens het controlebezoek, moeten zonder vertraging uitgevoerd worden en alle maatregelen moeten getroffen worden opdat de in overtreding zijnde installatie, indien ze in dienst blijft, geen gevaar vormt voor personen. Indien bij het nieuw controlebezoek, na max. 1 jaar, de overtredingen niet verdwenen zijn moet het erkend organisme een kopie van het proces-verbaal van het controlebezoek overmaken aan de Algemene Directie Energie die belast is met het hoog toezicht.

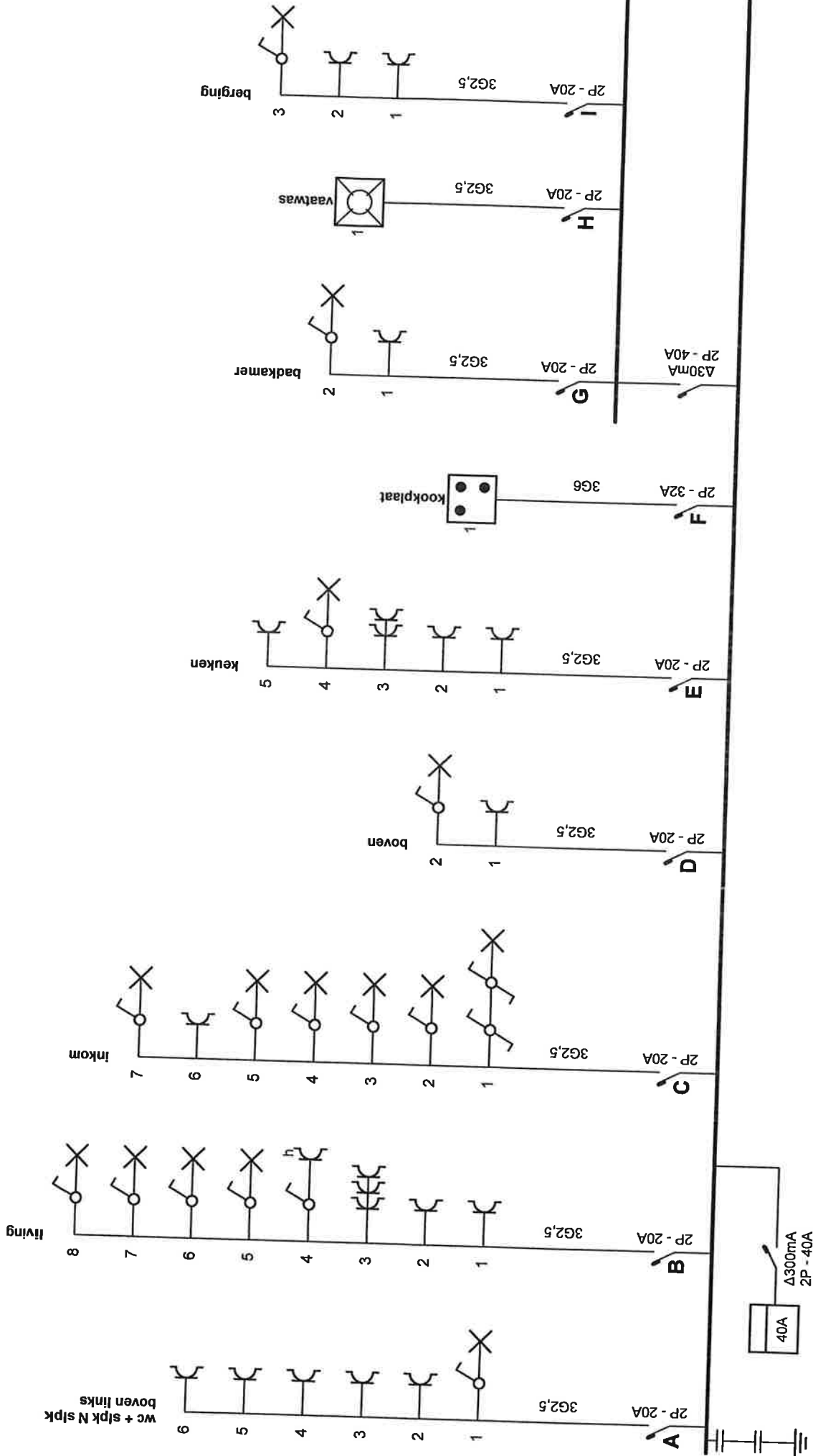

Plaats van de elektrische installatie

VH140
 Wulpjesweg 3
 8420 De Haan - Wenduine
 Tel.: - GSM: -
 Fax: -
 e-mail: -

Installateur
 B.V.B.A. Tom Willaert
 Nieuwe Steenweg 80
 8420 De Haan
 Tel.: 059 43 01 94 GSM: 0479 76 40 10
 Fax: -
 e-mail: willaert_tom@hotmail.com
 BTW BE 0821.120.737

p. 1/5
Eendraadschema
 2 x 230V ~ 50Hz

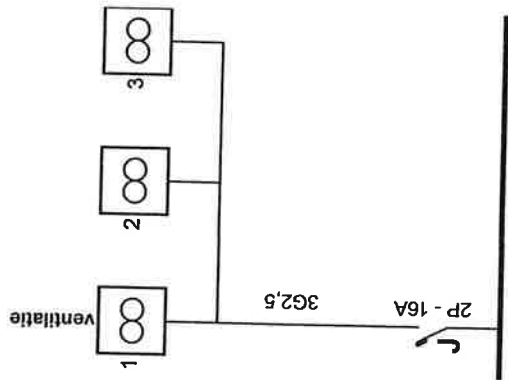

Plaats van de elektrische installatie

VH140
 Wuijjesweg 3
 8420 De Haan - Wenduine
 Tel.: - GSM: -
 Fax: -
 e-mail: -

Installateur

B.V.B.A. Tom Willaert
 Nieuwe Steenweg 80
 8420 De Haan
 Tel.: 059 43 01 94 GSM: 0479 76 40 10
 Fax: -
 e-mail: willaert_tom@hotmail.com
 BTW BE 0821.120.737

p. 2/5
Eendraadschema

2 x 230V ~ 50Hz

1e Verdieping

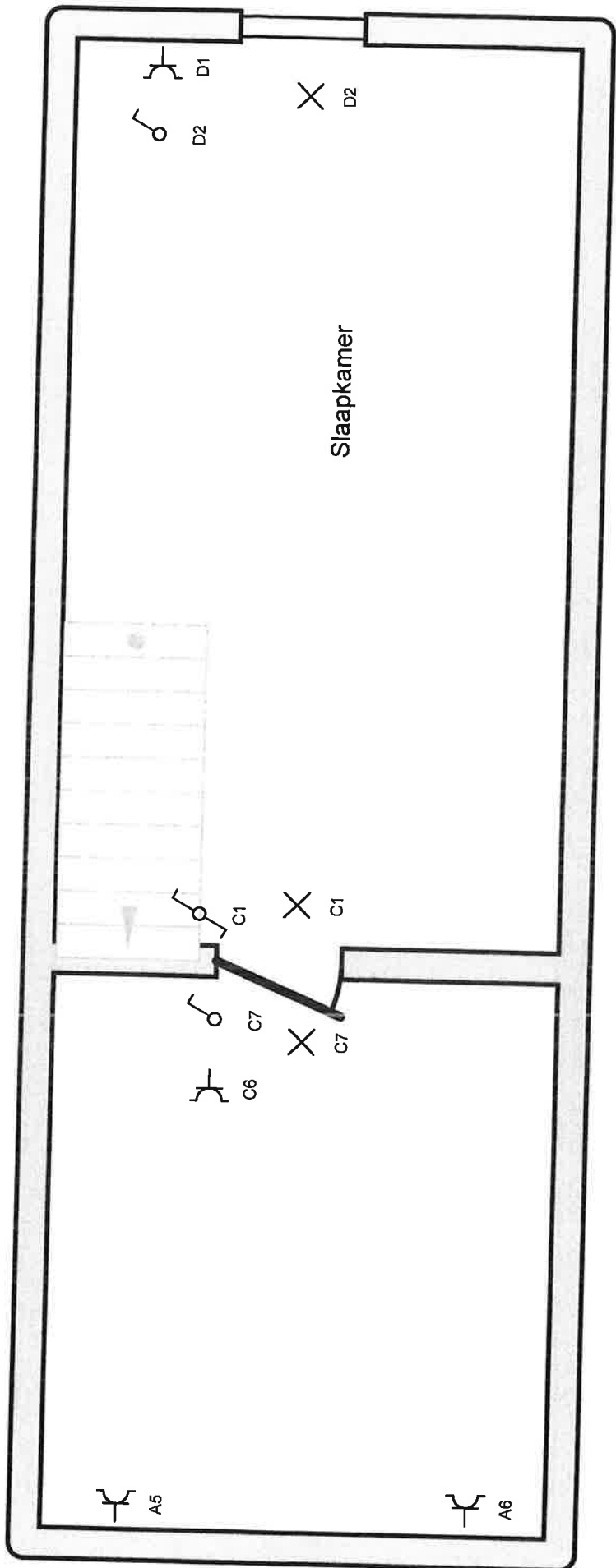

Plaats van de elektrische installatie

VH140
Wulpjesweg 3
8420 De Haan - Wenduine
Tel.: - GSM: -
Fax: - e-mail: -

Installateur

B.V.B.A. Tom Willaert
Nieuwe Steenweg 80
8420 De Haan
Tel.: 059 43 01 94 GSM: 0479 76 40 10
Fax: -
e-mail: willaert_tom@hotmail.com
BTW BE 0821.120.737

p. 3/5
Situatieschema

2 x 230V ~ 50Hz

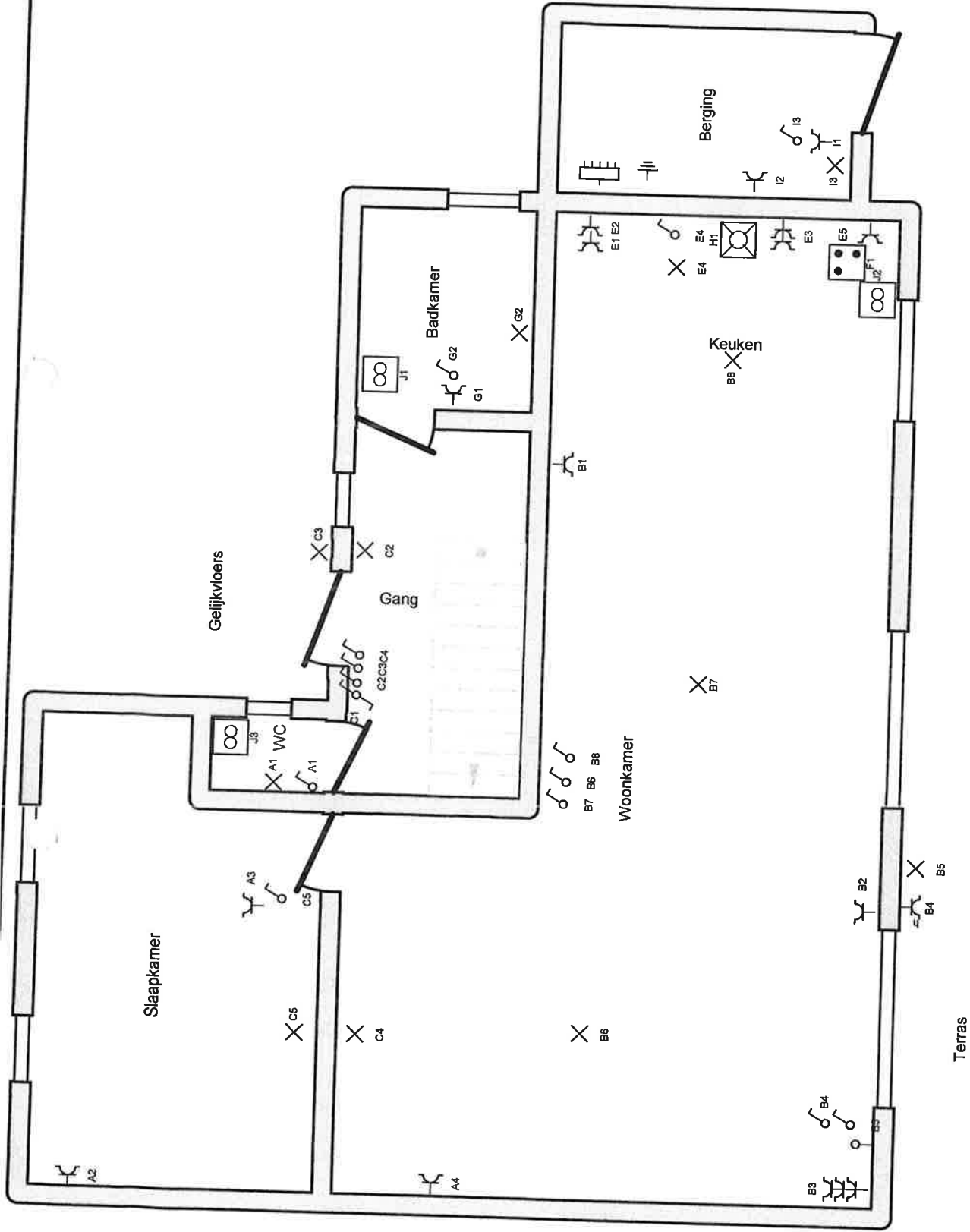

Plaats van de elektrische installatie
 VH140
 Wuijpesweg 3
 8420 De Haan - Wenduine
 Tel.: - GSM: -
 Fax: -
 e-mail: -

Installateur
 B.V.B.A. Tom Willaert
 Nieuwe Steenweg 80
 8420 De Haan
 Tel.: 059 43 01 94 GSM: 0479 76 40 10
 Fax: -
 e-mail: willaert.tom@hotmail.com
 BTW BE 0821.120.737

A: wc + slpk N slpk boven links

B: living

C: inkom

D: boven

E: keuken

F: kookplaat

G: badkamer

H: vaatwas

I: berging

J: ventilatie

Plaats van de elektrische installatie

VH140

Wuijjesweg 3

8420 De Haan - Wenduine

Tel.: - GSM: -

Fax: -

e-mail: -

Installateur

B.V.B.A. Tom Willaert

Nieuwe Steenweg 80

8420 De Haan

Tel.: 059 43 01 94 GSM: 0479 76 40 10

Fax: -

e-mail: willaert_tom@hotmail.com

BTW BE 0821.120.737

p. 5/5

Lijst Kringen

2 x 230V ~ 50Hz